



MANUAL DE PUBLICACIÓN EN EL REPOSITORIO ACADÉMICO UPC

JULIO, 2014



Proceso de publicación

Acceder a la siguiente dirección:

<http://repositoriocademico.upc.edu.pe>

 [Búsqueda avanzada](#)

El Repositorio Académico de la Universidad Peruana de Ciencias Aplicadas (UPC) es el espacio virtual destinado a reunir, conservar, preservar y difundir la producción intelectual de los miembros de la UPC producto de sus actividades de enseñanza y aprendizaje, investigación y proyección hacia la sociedad.

LISTAR ITEMS BY

[Comunidades](#) [Show All](#)[Título](#)[Autor](#)[Fecha Publicación](#)[Fecha de depósito](#)[Materia](#)

GUÍAS RÁPIDAS

[Políticas de publicación](#)[Políticas sobre derecho de autor](#)[Manual de publicación](#)[Información sobre tesis](#)[Más ayuda](#)

Iniciar sesión

PUBLICACIONES



15 info:eu-repo/semantics/article

Pancreatitis por citomegalovirus en inmunocomprometidos. Reporte de casos



Salazar-Huayna, Lourdes;

[Show All Authors](#)

Público, Público, Acceso Abierto

12
JUL
2014

Thesis

Centro de capacitación de agricultura urbana en Caja de Agua, San Juan de Lurigancho: la arquitectura como contenedor de la naturaleza, el hombre y sus actividades



Keller Ferrando, Stefano Edoardo

[Author](#)

11
JUL
2014

Thesis

Compensación por interrupción en el servicio en una empresa de telecomunicaciones



Del Pozo Eleno, Miguel Ángel;

[Show All Authors](#)

10
JUL
2014

info:eu-repo/semantics/masterThesis

Plan de negocios para la creación de una empresa de guardería infantil en el distrito de san isidro, de la ciudad de Lima



Alberca Acosta, José Antonio Martín;

[Show All Authors](#)

Confidencial



Ingrese su consulta...

Ir Búsqueda avanzada

LISTAR ITEMS BY

Universidad Peruana de Ciencias Aplicadas >

Comunidades [Show All](#)

Título

Autor

Fecha Publicación

Fecha de envío

Materia

Usuario

agnes.dibos@upc.edu.pe

Contraseña:

.....

Entrar

Colocar su cuenta de usuario y su contraseña

GUÍAS RÁPIDAS

[Políticas de publicación](#)

[Políticas sobre derecho de autor](#)

[Manual de publicación](#)

[Información sobre tesis](#)

[Más ayuda](#)



Título

Autor

Fecha Publicación

Fecha de envío

Materia

GUÍAS RÁPIDAS

Políticas de publicación

Políticas sobre derecho de autor

Manual de publicación

Información sobre tesis

Más ayuda

Perfil personal

Perfil de presentación

Revisar perfil

Authorization Groups

Perfil personal

Editar tu perfil o cambiar de contraseña

Editar detalles personales

Visualizar y corregir tus suscripciones (alertas por e-mail)

Visualizar alertas de email

Clic en la opción “Comenzar un nuevo envío”

Perfil de presentación

Presentar a las colecciones autorizadas

Comenzar un nuevo envío

Visualizar todos los elementos que has presentado a UPC

Presentaciones aceptadas

Envíos sin finalizar

Esta sección es para continuar el envío de su documento.

2013

Tesis >

Propuesta de mejora de procesos de control de calidad en la fabricación de tubos de acero estructurales en una empresa



PÁGINA DE INICIO

MI CUENTA

PUBLICAR

PREGUNTAS FRECUENTES

INICIAR SESIÓN

ADMIN

Ingrese su consulta

Ir Búsqueda avanzada

Seleccionar el Área y Tipo de documento a publicar

Ciencias Aplicadas >

seleccionar colección

Seleccione la colección en la que publicará. Luego de clic en 'Siguiente'. [Más ayuda...](#)

seleccionar colección

- Administración de Banca y Finanzas**
Materiales de trabajo autónomo de los cursos blended
- Administración de Empresas**
Materiales de trabajo autónomo de los cursos blended
- Administración de Hotelería y Turismo**
Cuadernos de trabajo
- Contabilidad**
Materiales de trabajo autónomo de los cursos blended
- Ingeniería Civil**
Materiales de trabajo autónomo de los cursos blended
- Ingeniería Industrial**
Materiales de trabajo autónomo de los cursos blended
- Ingeniería de Redes y Comunicaciones**
Materiales de trabajo autónomo de los cursos blended
- Ingeniería de Sistemas**

Clic "Siguiente"

Siguiente >

Cancelar

 Búsqueda avanzada

Universidad Peruana de Ciencias Aplicadas >

Presentar: Describir tu elemento

[Prerellenar](#)[Describir](#)[Subir](#)[Verificar](#)[Licencia](#)[Licencia](#)[Completo](#)

Hay dos métodos para presentar elementos a este depósito: puedes introducir la información descriptiva del elemento (metadatos) manualmente o prellenar algunos de los campos utilizando un ID o un DOI. Después podrás añadir uno o varios archivos o presentar sólo los metadatos (podrás añadir un archivo más adelante). Podrás revisar y editar tu presentación antes de archivarla. También puedes aceptar un acuerdo estándar de licencia.

- Si tienes una identidad PubMed ID o un DOI de editor, puedes introducirlo a continuación. La información disponible de estas fuentes se utilizará para pre-llenar el formulario de presentación o cualquiera de estos campos o añadir metadatos adicionales.

Identidad PubMed

DOI de editor

- Para introducir el metadato del elemento manualmente, haz clic en el botón inferior "Next>" para ir directamente al formulario de presentación

NOTA: Algunos editores tienen ciertas condiciones sobre tu trabajo de autoarchivo que ya han publicado. Puedes consultar sus políticas en [la base de datos Romeo de SHERPA](#).

Haz clic en 'Next >' para continuar.

Clic "Siguiente"

Envío: describa el ítem

Prerrellenar Describir Subir Verificar Licencia Licencia Completo

Por favor, registre la información requerida. En la mayoría de los navegadores puede utilizar la tecla del tabulador para mover el cursor hasta el siguiente recuadro o botón para evitar usar el ratón cada vez. ([Más ayuda...](#))

Los campos marcados con "*" son obligatorios.

Identificador

If the item has any identification numbers or codes associated with it, please enter the types and the actual numbers or codes below.

ISSN

Añadir más

* Título

Enter the main title of the item in lower case except for proper nouns, e.g. "Health determinants of the elderly in Ireland".

Metodología de la investigación (MIQ15) 2014-1



Campo obligatorio

Completar los datos que corresponda, respetar las mayúsculas y minúsculas

Otros títulos

If the item has any alternative titles, please enter them below.

Añadir más

Es parte de

A larger work this is a part of, e.g. Title of Book for a Book Chapter

Fuente

Tipo de acceso

Tipo de acceso

Público

Autor

Enter the names of the authors of this item below.

Pérez, Juan por ej Smith, Donald Jr"/> [Añadir más](#)

**Campo obligatorio:
Apellidos y Nombres**

Colaborador

Enter the names of the authors of this item below.

Apellido, Nombre(s) + por ej Smith, Donald Jr"/> [Añadir más](#)

**Completar los datos que
corresponda**

Afiliación

Enter the affiliation of the authors.

Fecha de publicación

Please give the date of publication or public distribution below. You can leave out the day and/or month if they aren't applicable.

Mes: julio ▼ Día: 17 Año: 2014

**Campo obligatorio:
Fecha en que publica el documento
en el Repositorio Académico**

Editorial

Enter the name of the publisher of the previously issued instance of this item.

Universidad Peruana de Ciencias Aplicadas (UPC)

**Campo obligatorio:
Universidad Peruana de Ciencias Aplicadas - UPC**

No. Reporte/Series

Enter the series and number assigned to this item by your community.

Tipo de documento

Select the type(s) of content you are submitting.

Añadir más

**Campo obligatorio
LearningObject**

Formato

Añadir más

**Campo obligatorio:
application/pdf**

Descripción/Resumen

Enter any other description, comments or abstract in this box.



Campo obligatorio

Palabras claves

Enter appropriate subject keywords or phrases below.

Añadir más



Campo obligatorio

Palabras claves sugeridas

Enter appropriate local subject headings or phrases below.

Añadir más

Revista

Enter the title of the Journal that the previous issued instance of this item appeared.

Cita



Cita

Enter the standard citation for the previously issued instance of this item.

Patrocinadores

Enter the names of any sponsors and/or funding codes in the box below.

Links adicionales

If you have an external link to this item (publisher's site, PubMed reference, personal site etc) then please enter it here. You MUST enter the full URL including the http://

[Añadir más](#)

Idioma

Please select the language of the title of your item

Campo obligatorio

Clic "Siguiete"

< Anterior

Siguiente >

Cancelar/Guardar



PÁGINA DE INICIO

MI CUENTA

PUBLICAR

PREGUNTAS FRECUENTES

INICIAR SESIÓN

ADMIN

Ingrese su consulta...

Ir

Búsqueda avanzada

Universidad Peruana de Ciencias Aplicadas >

Envío: Subir un fichero

Prerrellenar

Describir

Subir

Verificar

Licencia

Licencia

Completo

Seleccionar el archivo a publicar

Por favor, entre el nombre del fichero que corresponde a su documento. Para obtener ayuda, haga clic en el icono de ayuda.

Por favor, tenga en cuenta que el sistema DSpace proporciona niveles de soporte para cada uno de los formatos de archivo. Para obtener más información, consulte el documento de ayuda.

Para saltarte este paso, haz clic en 'Saltar'.

Nombre del documento:

Seleccionar archivo Ningún archivo

Descripción del fichero:

Por favor, proporcione una breve descripción de los contenidos de su documento.

La prohibición termina en:

dd/mm/aaaa / dd/mm/aaaa / dd/mm/aaaa (dd/mm/aaaa) Acceso a elementos

Si el archivo está bajo prohibición, introduzca la fecha final de la prohibición siguiente

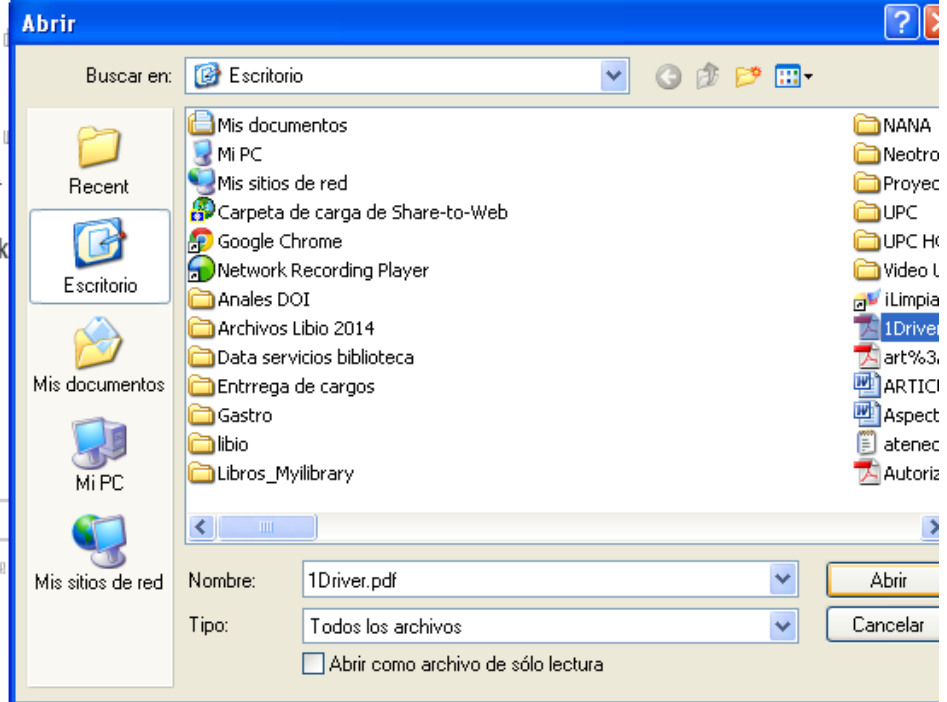

 Búsqueda avanzada

Universidad Peruana de Ciencias Aplicadas >

Envío: Subir un fichero

Prerrellenar **Describir** **Subir** **Verificar** **Licencia** **Licencia** **Completo**

Por favor, entre el nombre del fichero que corresponda al ítem. Si hace clic en "Examinar", aparecerá una nueva ventana en la que podrá localizar y seleccionar el fichero. [Más ayuda.](#)

Por favor, tenga en cuenta que el sistema DSpace puede preservar el contenido de ciertos tipos de ficheros mejor que otros. [La información sobre los tipos de ficheros y los niveles de soporte para cada uno están disponibles.](#)

Para saltarte este paso, haz clic en 'Skip'

Fichero del documento:

1Driver.pdf

Descripción del fichero:

Por favor, proporcione una breve descripción de los contenidos de este fichero, por ejemplo, "Artículo principal".

La prohibición termina en:

/ / (dd/mm/aaaa) *Acceso a elementos

Si el archivo está bajo prohibición, introduce la fecha final de la prohibición.

Los usuarios de Netscape deben tener en cuenta: Por defecto, la ventana abierta haciendo clic en 'Browse' sólo visualizará archivos HTML. Necesitarás seleccionar la opción para visualizar archivos de otros tipos. [Instrucciones para usuarios de Netscape disponibles.](#)

Archivo cargado

Clic "Siguiente"



Ingrese su consulta...

Ir Búsqueda avanzada

Universidad Peruana de Ciencias Aplicadas >

Envío: fichero subido correctamente

Prerrellenar Describir **Subir** Verificar Licencia Licencia Completo

Su fichero fue subido correctamente.

La tabla de abajo muestra los ficheros que ha subido para este ítem. [Más ayuda...](#)

Bitstream primario	Fichero	Tamaño
<input type="radio"/>	Name: Driver.pdf Size: 122245 bytes Description: <i>Ninguno</i> Cambiar	Borrar

Puede verificar que el fichero(s) ha sido subido correctamente a partir de:

- Haciendo clic en los nombres de los ficheros para comprobar los contenidos.
- El sistema puede calcular un checksum que usted puede verificar. [Haga clic aquí para obtener información.](#)

Clic "Siguiente"

[Mostrar checksums](#)

Añadir otro fichero

< Anterior

Siguiente >

Cancelar/Guardar



Identificador	Ninguno
Título	Metodología de la Investigación (MI015)2014-1
Otros títulos	Ninguno
Es parte de	Ninguno
Fuente	Ninguno
Tipo de acceso	Público
Autor	Pérez, Juan
Colaborador	Ninguno
Afiliación	Ninguno
Fecha de publicación	17-jul-2014
Editorial	Universidad Peruana de Ciencias Aplicadas (UPC)
No. Reporte/Series	Ninguno
Tipo de documento	LearningObject
Formato	application/pdf
Descripción/Resu...	Ninguno
Palabras claves	Ninguno
Palabras claves su...	Ninguno
Revista	Ninguno
Cita	Ninguno
Patrocinadores	Ninguno
Links adicionales	Ninguno
Idioma	Spanish
Ficheros subidos:	01ivvaconf - Adobo PDF (Conocer)

Corregir uno de estos

En esta sección puede modificar los datos ingresados

Clic "Siguiete"



Prerrellenar Describir Subir Verificar **Licencia** Licencia Completo

Puede elegir una licencia Creative Commons. Primero debe seleccionar las opciones que le convengan (por defecto están seleccionadas las menos restrictivas) y después hacer clic sobre el botón "Escoja una licencia". En la siguiente pantalla debe hacer clic sobre "proceed".



provided by [Creative Commons](#)

Las licencias de Creative Commons le ayudan a compartir su obra manteniendo sus derechos de autor. La gente puede copiar y distribuir su obra siempre que le [reconozcan su autoría](#) -- y sólo en las condiciones que usted especifique aquí. Esta página le ayuda a escoger estas condiciones.

Si deseas compartir sin ninguna condición una obra que has creado, escoge [CC0](#). Si estás compartiendo una obra que no está cubierta por derechos de autor o en la que han expirado esos derechos, escoge la [Etiqueta de Dominio Público](#).

Permitir un uso comercial de su obra? ([más información](#) ⓘ)

Sí

No

Permitir modificaciones de su obra? ([más información](#) ⓘ)

Sí

Sí, siempre que se comparta de la misma manera ([más información](#) ⓘ)

No

Escoja una licencia

Aviso: Para regular la obra bajo una licencia, tiene que ser el titular o tener una autorización expresa del titular para realizarlo.

Creative Commons no ofrece ningún consejo ni servicio legal. Ofrecemos documentos legales; el

Clic "No asignar licencia Creative Commons"

< Anterior **No asignar licencia Creative Commons** Cancelar/Guardar



Búsqueda avanzada

Universidad Peruana de Ciencias Aplicadas >

Envío: aceptar la licencia de distribución

Por favor dedique un momento a leer el texto de la licencia y haga clic sobre uno de los botones del final de la página. Si hace clic sobre "Acepto la licencia", está indicando su conformidad con lo que se expone. [Más ayuda...](#)

No conceder la licencia no borrará su envío. Su ítem permanecerá en su página "Mi Cuenta". Usted puede borrar el ítem del sistema o mostrar su acuerdo con la licencia más tarde.

NON-EXCLUSIVE DISTRIBUTION LICENSE By signing and submitting this license, you (the author(s) or copyright owner) grants to the () the non-exclusive right to reproduce, translate (as defined below), and/or distribute your submission (including the abstract) worldwide in print and electronic format and in any medium, including but not limited to audio or video. You agree that may, without changing the content, translate the submission to any medium or format for the purpose of preservation. You also agree that may keep more than one copy of this submission for purposes of backup or original work, and that you have the right to grant the rights contained in this license. You agree that you will not grant the rights contained in this license to anyone else without the permission of the copyright owner to grant the rights contained in this license. IF THE SUBMISSION IS BASED UPON WORK THAT HAS BEEN SPONSORED OR SUPPORTED BY AN AGENCY OR ORGANIZATION OTHER THAN YOU, YOU REPRESENT THAT YOU HAVE FULFILLED ANY RIGHT OF REVIEW OR OTHER OBLIGATIONS REQUIRED BY SUCH CONTRACT OR AGREEMENT. will clearly identify your name(s) as the author(s) or owner(s) of the submission, and will not make any alteration, other than as allowed by this license, to your submission.

Clic "Acepto la licencia"

[Ir](#) Búsqueda avanzada

Universidad Peruana de Ciencias Aplicadas >

Envío: envío finalizado!

Su envío pasará a un proceso de flujo de trabajo designado para esta colección. Recibirá una notificación a su correo electrónico tan pronto como su envío pase a formar parte de dicha colección, o si hubiera algún problema con la misma. Para comprobar el estado de su envío ingrese a "Mi Cuenta".

[Presenta otro documento en la misma colección](#)

Proceso concluido, sólo tiene que esperar que el personal del Centro de Información publique este documento.